

PAF-ECF

Kit de Produtos/Cestas no Sistema Lince

O Sistema Lince oferece o cadastro de Cesta para valorizar o relacionamento com seus clientes.

Para cadastrar uma Cesta, siga o passo a passo:

1 - Passo:

Entre no Sistema Lince,

Acesse o Menu Cadastro/Produtos/Cadastro de Produtos

Efetue o Cadastro da Cesta, Ex: CESTA DE NATAL PREMIUM.

PAF-ECF

The screenshot displays the 'Cadastro de Produtos' (Product Registration) window. At the top, there are menu options: 'Editar', 'Pesquisar', and 'Relatório'. Below this is a toolbar with various icons. The main data entry area includes:

- Código:** 4867
- Descrição:** CESTA DE NATAL PREMIUM
- Código Barras:** 7890000048675 (with a barcode image)

Navigation tabs include: 'Dados Principais' (selected), 'Outras Informações', 'Informações Fiscais', 'Informações Fiscais II', and 'Observações'.

Fields for 'Departamento' (S - MERCEARIA) and 'Fornecedor' are present. The 'Unidade' section shows 'Unid. de Venda' as 'UN'. The 'Embalagem de compra' section includes 'Unid. Compra' (UN), 'Qtde na Embalagem' (0,00), 'Custo da Embalagem' (0,00), and 'Código Barras da Embalagem' (0).

Financial fields show 'Custo' (34,00), 'Mark-up' (105,882 %), 'Margem Ideal' (25 %), and 'Preço Venda' (70,00).

The 'Ativo' section has radio buttons for 'Sim' (selected) and 'Não'. A 'Linha' dropdown menu is also visible.

The 'Estoque' (Inventory) section shows 'Loja' (0), 'Depósito' (0), and 'Estoque Total' (0,000).

At the bottom, a status bar provides keyboard shortcuts: [Esc]= Sair, [Enter]=Muda de campo, [Insert]= Inserir, [F10]=Gravar, [F2]=Editar, [Del]= Deletar, [F3]=Pesquisar.

2 - Passo:

Acesse o Menu Cadastro/Produtos /Kit de produtos

Dê um novo, e Localize a Cesta cadastrada anteriormente, veja na imagem abaixo:

PAF-ECF

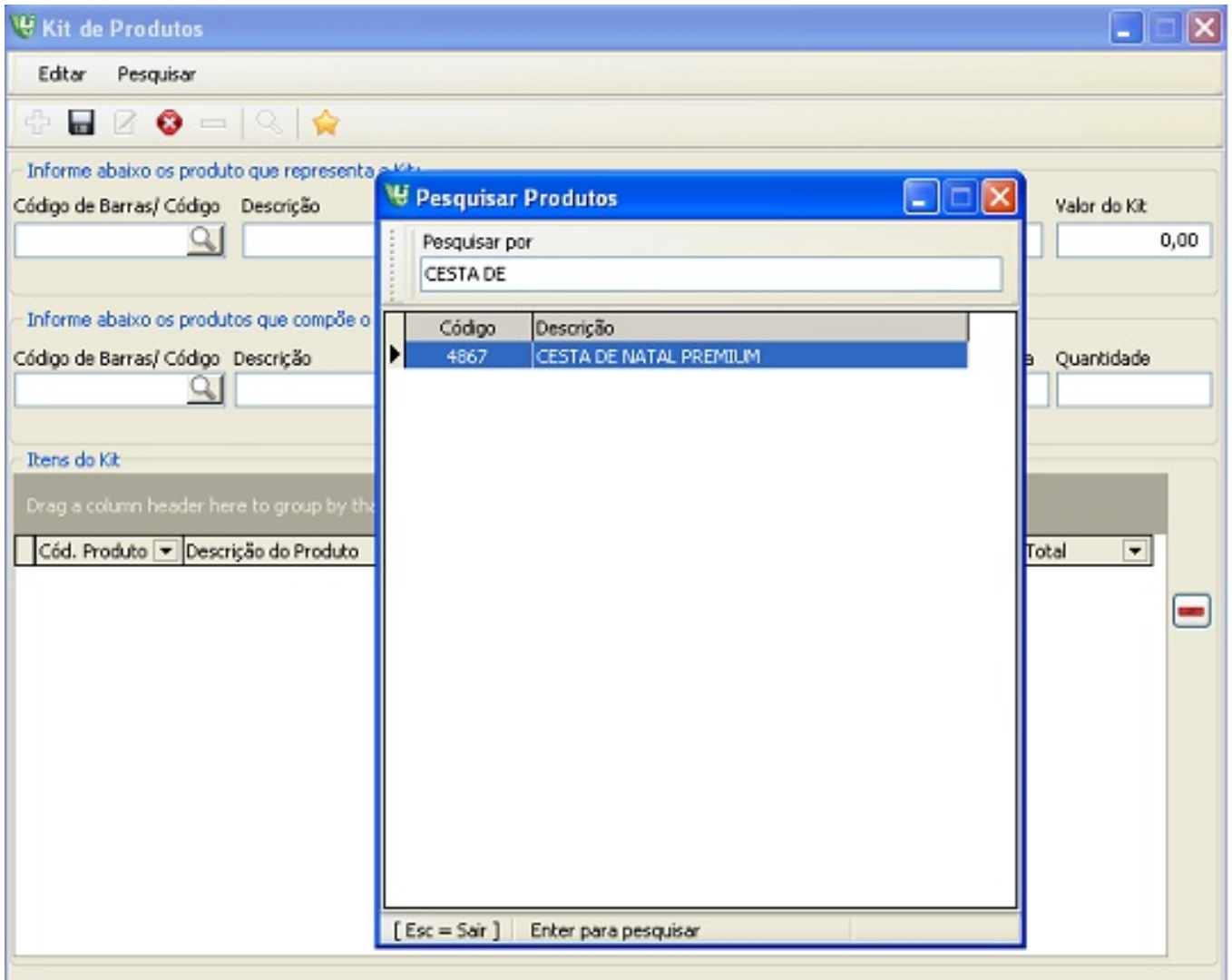

Depois informe os produtos que compõe a Cesta,

PAF-ECF

Kit de Produtos

Editar Pesquisar

Informe abaixo os produtos que representa o Kit:

Código de Barras/ Código	Descrição	Valor do Kit
4867	CESTA DE NATAL PREMIUM	70,00

Informe abaixo os produtos que compõe o Kit:

Código de Barras/ Código	Descrição	UN	Pco. Custo	Pco. Venda	Quantidade
--------------------------	-----------	----	------------	------------	------------

Itens do Kit

Drag a column header here to group by that column

Cód. Produto	Descrição do Produto	Un	Pco. Atual	Pco. Cesta	Qtde.	Total
--------------	----------------------	----	------------	------------	-------	-------

Ex: Vinho, Queijo, Biscoitos

A medida que você inseri os produtos na cesta o preço total deles vão sendo modificados para se adequar ao valor total da cesta

PAF-ECF

Kit de Produtos

Editar Pesquisar

Informe abaixo os produto que representa o Kit:

Código de Barras/ Código	Descrição	Valor do Kit
4867	CESTA DE NATAL PREMIUM	70,00

Informe abaixo os produtos que compõe o Kit:

Código de Barras/ Código	Descrição	UN	Pco. Custo	Pco. Venda	Quantidade

Itens do Kit:

Drag a column header here to group by that column

Cód. Produto	Descrição do Produto	Un	Pco. Atual	Pco. Cesta	Qtde.	Total
1215	BISCOITO OLHO DE BOI ESPECIAL Kg	KG	21,50	45,94	0,50	22,97
3331	QUEIJO DE QUALHO KG	KG	23,00	24,58	1,00	24,58
3387	VINHO TINTO PÉRGOLA SECO 1 L	UN	21,00	22,45	1,00	22,45

Após informar todos os produtos clique em salvar.

Logo após envie uma exportação de cadastro no Integrador de Dados que é responsável em enviar informações para o seu Frente de Loja.

No Sistema de Caixa ao informar o produto CESTA o sistema automaticamente descerá na tela todos os itens da Cesta.

ID de solução único: #1286

Autor: : Márcio

Última atualização: 2015-11-27 12:08