

DESMEMBRAMENTO DE PRODUTO

Desmembramento de um produto é a necessidade de converter produtos comprados de uma determinada forma e a entrada no estoque ser feita por partes do produto comprado. Por Exemplo, compra de Boi inteiro, e suas partes alimentando os itens derivados no estoque, outro exemplo poderia na compra de cestas básicas em vez de entrar uma cesta, entra com todos os componentes que formam a cesta.

A conversão poderá ser feita de duas formas, informando o percentual do componente ou a quantidade do componente em relação a quantidade comprada.

RENDIMENTO DE DIANTEIRO DE BOI

Peso do dianteiro **55,000 Kg**
na entrada da geladeira

Quebra de desossa	0,545 Kg	Kg
-------------------	----------	----

54,4!

Produto	Quantidade	%	
Acem	13,668 Kg	25,10 %	
Músculo	2,178 Kg	4,00 %	
Paleta sete	2,777 Kg	5,10 %	
Paleta	4,574 Kg	8,40 %	
Patinho	3,480 Kg	6,39 %	
Peito com osso	8,985 Kg	16,50 %	
Peito sem osso	2,532 Kg	4,65 %	
Pexinho	1,329 Kg	2,44 %	
Retalho	1,089 Kg	2,00 %	
costela diretoria	1,372 Kg	2,52 %	
Osso	8,277 Kg	15,20 %	
Sebo	4,193 Kg	7,70 %	
	54,455 Kg	100,00 %	Kg
Perda osso e sebo	12,470 Kg	12,470 %	Kg
Aproveitamento	41,985 Kg	41,985 %	

Exemplo de um desmembramento de boi

Após efetuar a entrada do produto no lince seja pelo importa DANFE ou de forma manual. (Se caso tiver alguma dúvida de como dar entrada de mercadorias acesse o link <http://faq.resolvapelosite.com.br/index.php?action=show&cat=14>).

Acesse menu estoque > trocas e transferências > Trocas Internas > **Desmembrar Produtos**

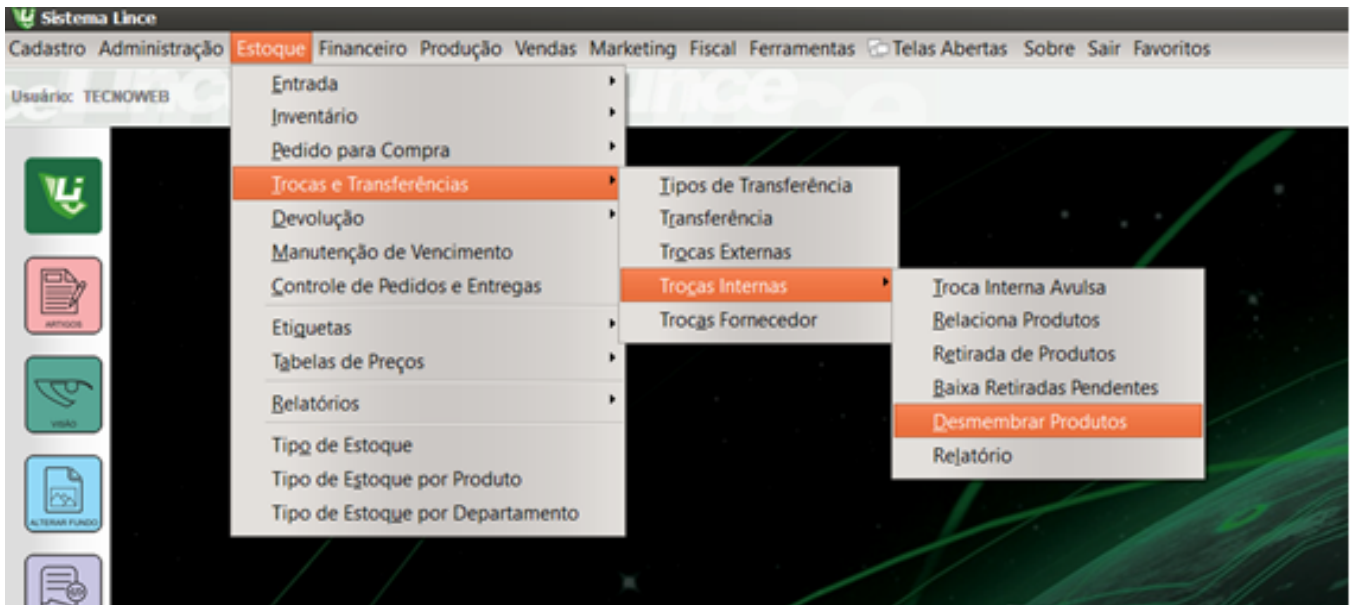

Guia CADASTRO

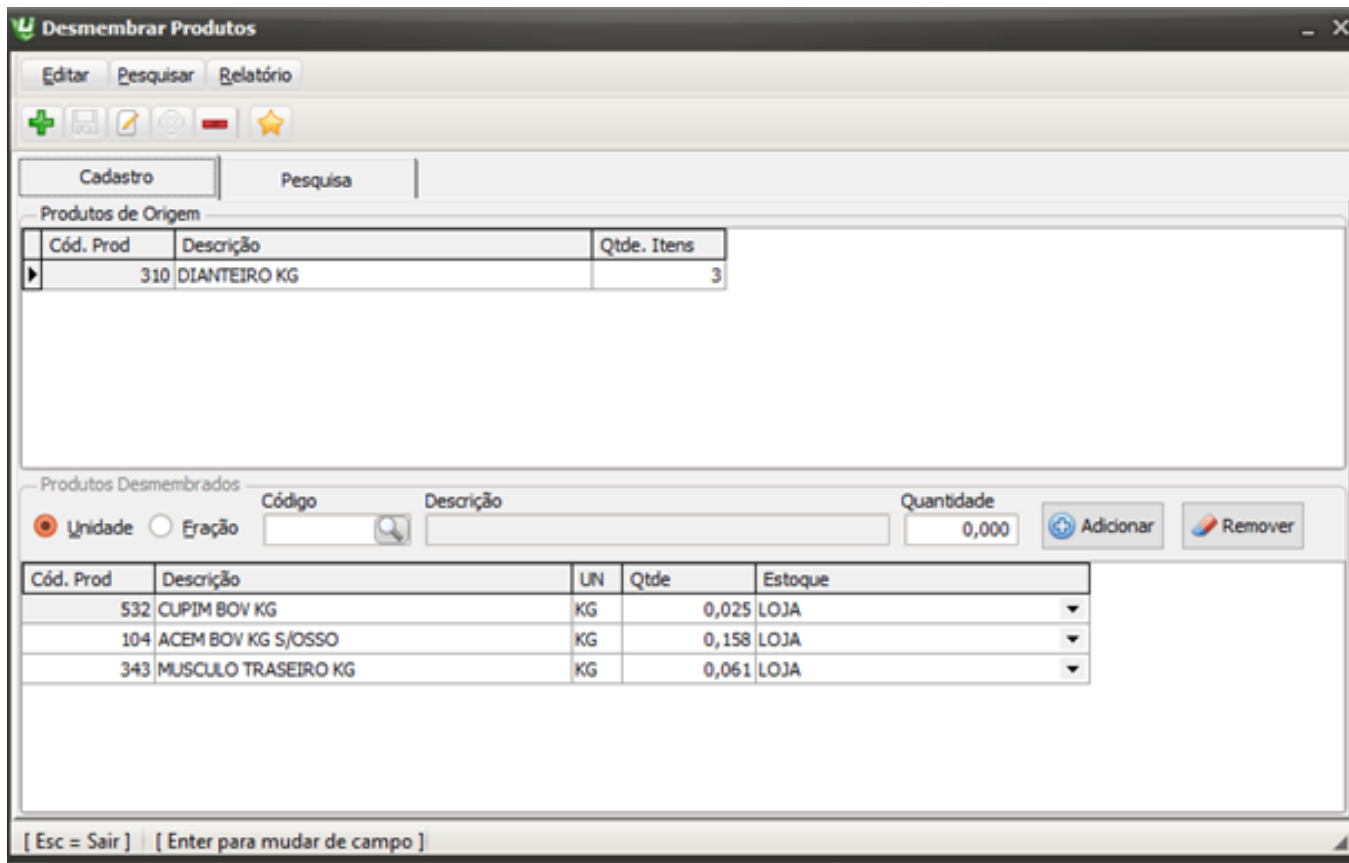

1. Clique no sinal de mais para criar um novo desmembramento.
2. Pesquise o produto que será desmembrado. (Ex: Boi dianteiro, boi traseiro)
3. Escolha a opção se será fracionado por unidade ou fração (%).
4. Informe os produtos que formarão o desmembramento.

Atenção: Você fara este cadastro apenas uma vez. Só mudara se for necessário.

Exemplo:

Se for comprado 1 (um) boi e o percentual de picanha for de 5 % e o peso do boi for 150 kg a quantidade de Picanha a entrar no estoque será de 7,5 KG, mas se for uma sexta básica, e nela o componente Macarrão for 3 Kg, e a compra for de 20 sextas básica, a entrada no estoque de Macarrão será de 60 Kg.

GRAVAÇÃO DO ESTOQUE

Após o sistema conhecer o desmembramento do produto toda vez que der entrada de produto cadastrado o desmembramento deve acessar dentro do Menu Estoque > trocas e transferências > Trocas Internas > **Desmembrar Produtos**

Guia PESQUISA

Desmembrar Produtos

Editar Pesquisar Relatório

Entrada de Estoque

Início 01/01/2019 Final 31/10/2019

[X]	Data	Cód Proc	Descrição	Qtde
<input type="checkbox"/>	15/07/2019	310	DIANTEIRO KG	356
<input checked="" type="checkbox"/>	15/07/2019	310	DIANTEIRO KG	291
<input checked="" type="checkbox"/>	10/07/2019	310	DIANTEIRO KG	188
<input checked="" type="checkbox"/>	09/07/2019	310	DIANTEIRO KG	315
<input type="checkbox"/>	09/07/2019	310	DIANTEIRO KG	61
<input type="checkbox"/>	09/07/2019	310	DIANTEIRO KG	465
<input type="checkbox"/>	05/07/2019	310	DIANTEIRO KG	235
<input type="checkbox"/>	05/07/2019	310	DIANTEIRO KG	272
<input type="checkbox"/>	04/07/2019	310	DIANTEIRO KG	490
<input type="checkbox"/>	02/07/2019	310	DIANTEIRO KG	103
<input type="checkbox"/>	29/06/2019	310	DIANTEIRO KG	132
<input type="checkbox"/>	29/06/2019	310	DIANTEIRO KG	130

Produtos a serem desmembrados:

Cód Prod	Produto Desmembrado	UN	Qtde/Unit	Total
532	CUPIM BOV KG	KG	0,025	7,370
104	ACEM BOV KG S/OSSO	KG	0,158	45,996
343	MUSCULO TRASEIRO KG	KG	0,061	17,798

[Esc = Sair] [Enter para mudar de campo]

1. Informe o período para pesquisar as notas de entrada dadas no período. Clique na lupa

azul.



2. Marque dentro do quadrado quais notas serão feitas o desmembramento e clique no V

azul



3. Clique no sinal de gravar e efetuar a movimentação do estoque com sucesso.

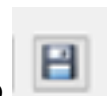

Pronto o processo de desmembramento foi realizado com sucesso.

ID de solução único: #1371

Autor: : Márcio

Última atualização: 2019-10-24 16:45